



2012.

I	3
II	O	M3
III	7
IV	7
V	9
VI		,10
VII		,11
VIII	18
IX	19
X	23
XI	42
XII	57
XIII	95
XIV	115
XV		,115
XVI	117
XVII	134
XVIII	134
XIX	136
XX	137

39. („ „ . 120/04, 54/07, 104/09 36/10)
“ 68/10), („

I

:) ()
:), (2,
:17694251, :105032412
:

kabinet@kim.gov.rs.

web adress: www.kim.gov.rs, : 011/311-9331 : 311-2215.

, 8.
,
.
,
- .
30. 2007.
2008. .
: **1.** **2012.** .
web
2.
j (.)
()

II

260 :110-00-12/2009-02 28. 2009.
9. 2010. 06. 2011.

2011. , 05 : 110-5101/2011/2011 30.
12. 2011. , :

1. ;
2. ;
3. ;
4. .

M .

M .

a
, e e e, :

- 1) ;
- 2) .

, :

1. ;
2. ;
3. , - ;
4. ;
5. .

, :

1. ;
2. .

, :

1. ;
2. , , .

:

1. - - ;
2. - .

73,
4 . 27 93. 64 1
“; 104/09) („
5 22 , 50 77 ,
8 .. 2012.
, 86 , 93
,5 , 2011. , 2 .

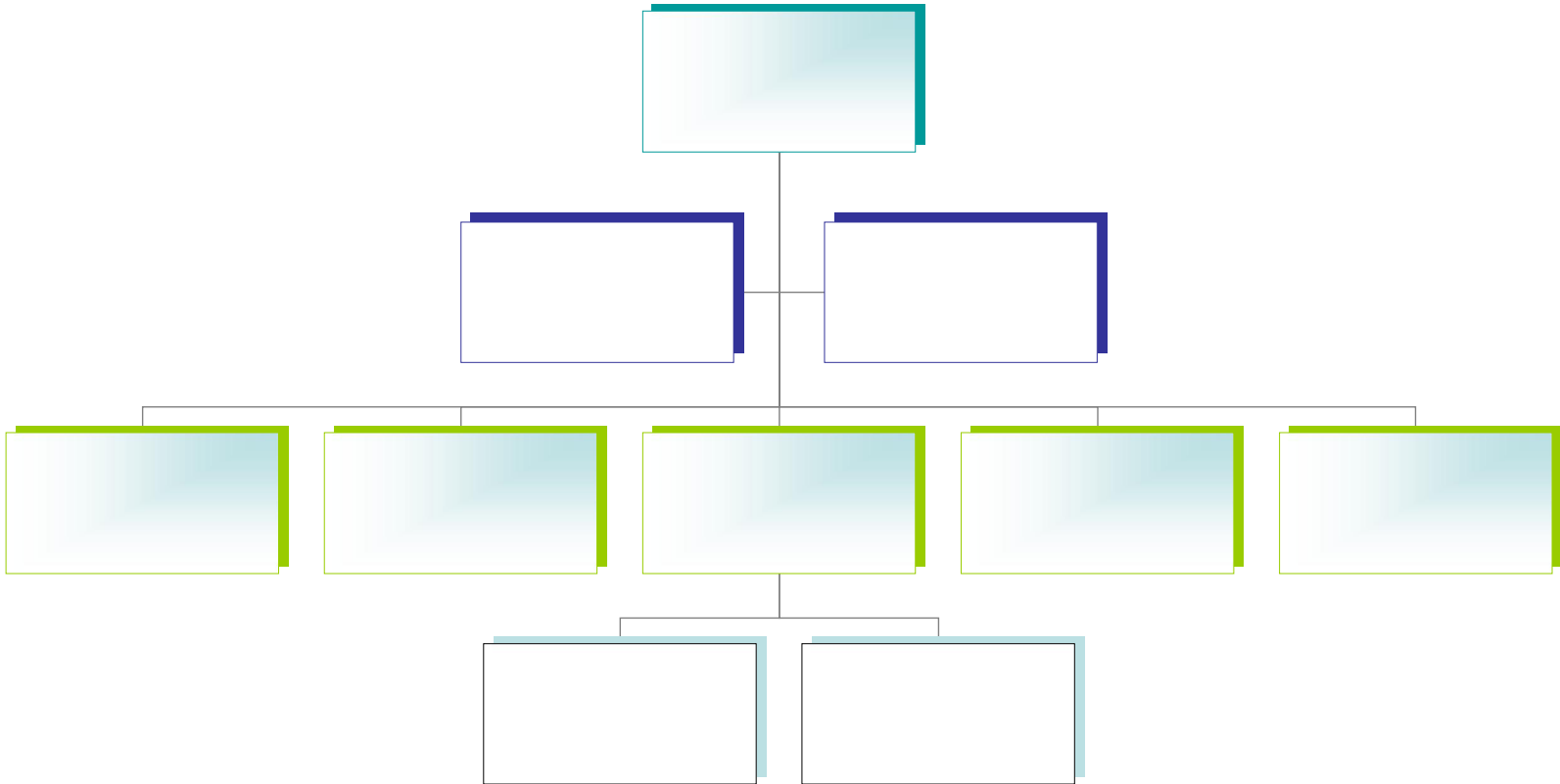

2/2/2012.

III

7.
66/08)

2008.

2008.

- VII

IV

(- (, ,))
(, ,),

(,, “, . 120/04, 54/07, 104/09 36/10) (,, “, 68/10),
.

24.

:

1. : 105032412
2. : 8.30
16.30 .
- 3.

:

2, 11070 , kabinet@kim.gov.rs, : 011/311-9331,
: 011/311-2005.

- 4.
5. : : 011/311-9331, kabinet@kim.gov.rs.

, (.
,) : 011/311-9331
.

6. :
, 2, 11070
,

7. :
,

，
： 2010.

’ ?

：

2010. 103

(,, ”, 104/09), 80

23

80

： 2010.

6

？

：

6
25.000-30.000

： 2010.

？

？

：

，

，

，

，

，

，

: Book Store-

- 2

”

”

VII

: 011/311-7086, - : kruna.kalicanin@kim.gov.rs

- 1)
- 2)

7086, - : sladjana.markovic@kim.gov.rs

5.

,
,
;
,
;
,
;
,
;
,
5
,
5
:
: 011/311-4541. -
: veselin.kocanovic@kim.gov.rs

,
;
,
;
3
,
3
:
: 011/311-4542. -
: nenad.trajkovic@kim.gov.rs

,
-
,
,
;
;
;
;
;

3 , 3
: 311-7163. -
: igor.popovic@kim.gov.rs

; ;
; ;
4 - 4 ,
: 028/ 497-163, 497-164.

; ;
; ;
3 , 1
: 011/311-4542

-
: 011/311-4056, - : brislav.ristic@kim.gov.rs

; ;
; ;
; ;
- 10 , 10

:

- 1) ;
- 2) .

, ,
, ,

5
: borislav.tajic@kim.gov.rs
: 011/311-7395.

4
: darko.vasic@kim.gov.rs
: 311-7156.

: 011/ 311-4502, - : sladjana.radovic@kim.gov.rs

- 1)
- 2)

6
: zlatan.ribac@kim.gov.rs
: 011/311-2408. -

5
: ruzica.milic@kim.gov.rs
: 011/311-4263. -

: 011/311-2005, - : vesna.kokovic@kim.gov.rs

27 27
:

- 1) - ;
- 2) - .

: ;
, ;
, ;
;

7174. -

: ivica.lazovic@kim.gov.rs

: 011/311-

: vesna.kokovic@kim.gov.rs

: 011/311-2005, -

(,, ”, . 120/04, 54/07 104/09),
 (,, ”, 57/05),
 (,, ”, 8/06),
 (,, ”, 54/09),
 (,, ”, . 62/06),
 (,, ”, 46/06),
 (,, ”, . 80/02, 84/02 -
 , 23/03 - , 70/03, 55/04, 61/05, 85/05 - . , 62/06 - . , 63/06 -
 . , 61/2007, 20/09 72/09 - .),
 (,, ”, . 24/01, 80/02, 135/04, 62/06, 65/06-),
 (,, ”, . 125/03 12/06),
 (,, ”, . 20/07, 37/07, 50/2007 - 63/07),
2009.
2010. 2011. (,, ”, 113/08 49/09),
2011. 2012. (,, ”, 2010.
 103/09)
 63/06- , 115/06- 101/07), (,, ”, . 62/06,
 (,, ”, . 53/97 56/97-),
 (,, ”, . 44/2008),
 (,, ”, 44/08-),
 (,, ”, . 25/00, 25/02,
 107/05, 108/05- 123/07- .),
 (,, ”, . 34/03, 64/04, 84/04, 85/05, 10105, 63/2006, 5/09
 107/09).

IX

, , ”,
 , : , ,
 ()

05 : 010-813/2008 21.2.2008. ,

((),)

”

(: () :),

50%,

50%

1. 2006.

9. 1999. ,

50%

(,).

6

7.000

/

X

011/311-4263, 311-3933 , 311-2058. ,
 2, 11070 , 08.30
 16.30 .

011/311-7163, 311-3933 , 311-2058. ,
 2, 11070 , 08.30
 16.30 .

011/311-7163, 311-3933 , 311-2058. ,
 2, 11070 , 08.30
 16.30 .

011/311-7163, 311-3933 , 311-2058. ,
 2, 11070 , 08.30
 16.30 .

311-2058.

011/311-1207, 311-3933

: 08.30 16.30 2, 11070

(

)

:

311-4056, 311-7423

311-2946.

: 08.30 16.30 2, 11070

011/311-2005,

2, 11070

: www.kim.gov.rs.

(,, ”, . 33/97, 31/01),

()

(,)

(, .),

:

1



A

2010.

1.

,

2010.

70.808.000, 00

,

2.

3.

()

(

)

- 200.000,00), (/
,
(20%) .

1. (, , - . ,);
2. ;
3. ;
4. - ();
5. ();
- 6.

4.

- 1) ;
- 2) ();
- 3) :
- ;
- ;
- ;
- ;
- , .

-);
- ;
- ;
- / ;
- / ;
- ;
- ;
- , .

5.

’ , ’
www.kim.gov.rs
” - “ , :
- , 2, 11070
- , .
- , 28220 , 38205

09. 2010. .

6.

’ , ’
30
www.kim.gov.rs
’ , ’
’ , ’

011 311 2004; 011 301 4540
038 64 063; 038 64 057
028 425 215; 028 425 570



260 :
: .

79/05 101/07), 23. 2. („ „ ; .
54/09 73/10) 71. 1. („ „ ; .

4.10.2010. , 05 : 42-7926/2010

1. _____ , : _____ , 1, . . .
(_____ , (_____ : _____) , _____)

: 600.000,00

(_____),

:

- 600.000,00

- 0,00

2. 1.
(:).

3. / “ , 22
”
90

4. :
- 5 , 31.5.2012.

- 1%

-

-

- : 31.03; 30.6;
30.9. 31.12.

- 30.6.2012. , 31.3.2017.

05 : 42-7926/2010 4.10.2010.

, 9.11.2010. ,

,

260 : 420-00-273-1/09-02/1 11.10.2010.

,

.

,

1.

.

,

:

-

e

,

-

,

-

.

-



260 :
: .

79/05 101/07), 23. 2. (, “; .
54/09 73/10) 71. 1. (, “; .

4.10.2010. , 05 : 42-7926/2010

1. " X", , . ,
- 0000000, (:), : 0000000,

: 1.000.000, 00

()

:
- 1.000.000,00
- 0,00

2. :

- 5 , 31.05.2012.

- 1%

-

-

- , ,

- : 31.03.; 30.06.;
30.09. 31.12. .

- .

- 30.06.2012. , 31.03.2017.

3. 1.

05 : 42-7926/2010 4.10.2010.

,

, 9.11.2010. ,

,

, 260 : 420-00-273-1/09-02/1 11.10.2010.
, ,

, 1. , . ,
.
:
- e , ,
- ,
- ,
- .

4:



260 :
:

23. 2. (,, " . " , .79/05,
 101/07, 95/10), 71. 1. (" . " ,
 54/09, 73/10, 101/10) 3. 2011. ,

_____ ,

1. **20.000,00** (_____)

2. _____ .
 3. _____ 2011.
 (,, " , .101/10, 78/11).

4. _____ 20
 , ,
 1. , .

5. _____ - _____ .

_____ . _____

.
-
,
.
:
:
- ,
- ,
- ,
- ,

-
-

6:

:

,

:

:

,

: _____

: _____
: _____
: _____

XI

, e, e , , - , , , , , (, , ,), . :

2010.

..			-			
1	.		5	446	83	0
			2	153	72	0
			0	2	3	171
			0	1	2	84
			13	5	3	156
			16	42	9	1
2			39	81	23	50
3	.	*	9	264	0	1
			41	57	14	2
			52	154	49	6
		*	6	65	0	0
4			9	224	60	66
			6	221	0	0
			9	10	0	0
5			0	45	3	0
6			15	89	48	0
			0	109	64	4
			6	46	15	0
			21	20	15	1
			0	0	0	1

7		2	238	64	1
8		5	162	177	0
		256		3682	
			3938		

-
-
-
-
*_

/

2009/10

.		
1		519
2		478
3		398
4		276
5		691
6		358
7		386
8		319
9		398
10		199
11		279
12		398
13		319
14		111
15		398
16		319
17		160
18		319
19		239
20		86
21		239
22		111
		7000

.		
---	--	--

1		10
2		2
3		2
4		2
5		1
6		1
7		1
8		5 150
9		5 150
10		5 125

/

2010/11

. .		()
1.		519
2.		478
3.		398
4.		276
5.		691
6.		398
7.		358
8.		386
9.		398
10.		199
11.		319
12.		279
13.		319
14.		160
15.		239
16.		319
17.		111
18.		86
19.		239
20.		319
21.		398
22.		111
23.	- - -	1000
		8.000

1		25
2		4
3		4
4		2
5		1
6		1
7		1
8	150	5
9		5
10		5
11		1

1		1 3
2		1
3		2 150
4		1
5		1 (75)
6		4
7		1 5
8		1
9		1
10		1

2010.

		()	(/)	()	()	()	()
		9	480.000	2.000	100		2.700
		8	420.000	2.000	100		2.400
		2,6	150.000	300	30		800
		9	480.000	2.000	100		2.700
		2,6	150.000	300	30		800
		2,6	150.000	300	30		800
		2,6	150.000	300	30		800
		7,1	60.000	400	40	300	1.100
		2,6	150.000	300	60		800
		5,1	300.000	500	60		1.550
		111	6.000.000	25.300	500		33.300
		124	7.200.000	5.660	500		37.200
		3,8	180.000	1.100	90		1.150
		36,5	2.100.000	1.750	175		10.950
		4,6	240.000	500	50		1.400
		0,9	0	1.000	100		300
		30,7	1.800.000	1.750	125		9.250
		35,8	2.100.000	2.000	143		10.750
		12,2	600.000	5.500	42		3.700
	,	12,6	270.000	500	100	330	4.250
		1		520	130		500
		22	1.260.000	2.100	88		4.200
				200	20		200
				240	20		300
				200	20		200
				70	7		70
				10	1		10
		446,3	24.240.000	56.800	2.691	630	132.180

2010.

			()	A ()	()
			250	75.000	75.000
			15	4.500	4.500
			12	3.600	3.600
			50	15.000	15.000
			15	4.500	4.500
			40	12.000	12.000
			40	12.000	12.000
			12	3.600	3.600
			50	15.000	15.000
			15	4.500	4.500
			12	3.600	3.600
			10	3.000	3.000
			15	4.500	4.500
			45	13.500	13.500
			20	6.000	6.000
			110	33.000	33.000
-			18	5.550	5.550
			1	300	300
			20	6.000	6.000
			30	9.000	9.000
-			15	4.500	4.500
			30	9.000	9.000
			15	4.500	4.500
			9	3.600	3.600
			2	600	600
			11	3.300	3.300
			862	259.650	259.650

2010/2011

·						
			()	()	² ()	()
1	j					800
		” “				100
2		« »				40
3						30
4						50
5						40
6						80
7						500
		« . »				120
8	j j					20
9						20
10	()					40
11						4
12						20
13						36
14						100
		(,)				30
15						100
16	()					120
17						50
18						40
19						60
20						50
21						30
·						

			()	()	² ()	()
22						40
23						30
24						30
25						20
-						
26						20
-						
27						114
		" "				20
		« . »				40
28						76
						40
29						20
-						
30						36
		"21. "	10			5
31						134
		" "	10			
32						138
		"21. "	10			45
33						90
			20			30
		« »	20			100
-						
34		" .				60
						350
		« »				150
-						
35						20

·						
			()	()	2 ()	()
36						250
				40000		
		« »				
		« »		40000		
37		« »			100	
38		« »			100	
39					20	
40					20	
41			40			113
						200
		« »	180			270
		« »				80
		« »				36
						20
42		« »	30			200
		" "				
			30			60
43		" "	50			90
		« »	30			120
						20
44						106
						40
		« »	50			100
		« »	40			90
		« »	20			130
45		« . »	10			100
46		« . »				130

·						
			()	()	² ()	()
3						
47	j					44
48						16
49						60
50						10
51						2
52						32
53		,				56
54						4
55						36
56	.	.				20
57						0
58						215
59		"22. "				70
60		"9. "				40
61		" "				40
62		" "				40
63						40
64		"5. "				40
65		"25. "				30
66						330
						20
						10
		" . "				20
67						380
		.				20
		" . "			2000	
68					20	

·						
			()	()	2 ()	()
69		« »	10			30
						10
70		« »	10			10
71		,				176
						20
						10
		« »	60			120
72		« »				20
73		,				118
						244
			50			10
		()			5000	60
					4000	
		« », , ,	80			60
74		« . »				70
75		« . »			14000	
76		- , , « . »	130			130
77		" "				20
78			10			15
·						
			()	()	2 ()	()

				()		()
79						22
						5
80						36
						5
81						2
82						16
83						20
84						30
						5
85						200
					5000	10
		« »			4000	40
86		« »				50
						40
87		" "				40
88			70			70
		« »	120			120
89						212
		« »			4000	40
		« »				20
90						62
		« »	20			30
91				10000		

·						
			()	()	2 ()	()
92			150			110

						196
		" "				300
		" "				150
		" "				30
		" "				100
		" "				350
93		" "				220
94		" "				60
-						
95						120
						40
		« »				70
96		« »				50
97		« »				45
98						94
		« »				45
99	()					126
						140
700		« »				180
		()				80
						70
101		« . . »	15			150
			15			120
102		« »			10000	50
						45
103		« »				100
104		« »				110
105		. " . "				50

·						
			()	()	² ()	()
106		« »				80

						200
107						70
						90
		« . »				230
108		« »				160
						110
						50
109		»	35			100
						90
110		« »				50
111						20
112		«9. »				50
113						200
		-				50
		« »				90
114		« »				40
115		« »				50
			1.325	90.000	48.000	15.207

		1				
		1				
		1				
		1				
		1				
			1			
				1		
					1	
		1				
		1				
				1		
		1				1
				1		
				1		
		1				
		1				
		10		4	1	1

XII

2010. .

25

110

411	,		150.583.000	150.583.000
	()			
412			27.024.000	27.024.000
413			200.000	200.000
414			1.000.000	1.000.000
415			2.000.000	2.000.000
416			1.000	1.000
421			10.000.000	10.000.000
422			5.000.000	5.000.000
423			40.000.000	40.000.000
424			20.000.000	20.000.000
425			3.500.000	3.500.000
426			10.000.000	10.000.000
463			3.457.837.000	3.457.837.000
472			100.567.000	100.567.000
481			100.000.000	100.000.000
482	,		200.000	200.000
483			1.000	1.000
621			50.000.000	50.000.000

	110:		
01		3.977.913.000	3.977.913.000
	110:	3.977.913.000	3.977.913.000
	:		
01		3.977.913.000	3.977.913.000
	:	3.977.913.000	3.977.913.000

2011. .

30

110

411	,		
()	107.529.000	107.529.000
412			
		19.248.000	19.248.000
414		1.000.000	1.000.000
415		4.000.000	4.000.000
416			
		1.000	1.000
421		8.216.000	8.216.000
422		3.829.000	3.829.000
423		20.239.000	20.239.000
424		8.205.000	8.205.000
425		1.532.000	1.532.000
426		12.670.000	12.670.000
451			
		156.000.000	156.000.000
454		1.000	1.000
463		3.686.263.000	3.686.263.000
465		48.000.000	48.000.000
472			
		103.484.000	103.484.000
481		72.000.000	72.000.000
482	,	200.000	200.000
483			
		1.000	1.000
512		500.000	500.000
515		500.000	500.000
621		35.404.000	35.404.000
<hr/>			
01	:	4.288.822.000	4.288.822.000
<hr/>			
	:	4.288.822.000	4.288.822.000
<hr/>			

-

2009

,

424		547.000	547.000
<hr/>			
	01:		
01		547.000	547.000
<hr/>			
	01:	547.000	547.000
<hr/>			
	2601-09:		
01		547.000	547.000
<hr/>			
	2601-09:	547.000	547.000
<hr/>			
	110:		
01		4.289.369.000	4.289.369.000
<hr/>			
	110:	4.289.369.000	4.289.369.000
<hr/>			
	:		
01		4.289.369.000	4.289.369.000
<hr/>			
	:	4.289.369.000	4.289.369.000
<hr/>			

30.1
160

422		1.000.000	1.000.000
463		69.000.000	69.000.000
472			
		100.000.000	100.000.000
481		30.000.000	30.000.000
<hr/>			
	160:		
08		200.000.000	200.000.000
<hr/>			
	160:	200.000.000	200.000.000
<hr/>			
	30.1:		
08		200.000.000	200.000.000
<hr/>			
	30.1:	200.000.000	200.000.000
<hr/>			
	30:		
01		4.289.369.000	4.289.369.000
08		200.000.000	200.000.000
<hr/>			
	30:	4.289.369.000	4.489.369.000
<hr/>			

:

414 -

(, 30);

415 -

416 -

421 -

422 -

423 -

:

.),

(

424 -

425 -

426 -

(

).

, (

).

463 -

482 -

483 -

512 -

01.01. - 30.06.2011.

				01.01. - 30.06.2011.	
			2011.	()	2011. . (3-4)
1	2	3	4	8	
	T	4,334,806,010.00	1,730,236,590.59	2,604,569,419.41	
01		4,328,311,930.00			
15		6,494,080.00		3,244,080.00	
463241	6.948.580,00- 454.500,00)		3,250,000.00	-	
		505,000.00			

	463142	- ” ”		501,000.00	4,000.00
1	411		106,162,000.00	35,661,589.74	70,500,410.26
	411111			29,375,939.38	
	411112			523,645.00	
	411115	()		2,081,525.63	
	411117	30		440,690.32	
	411118	.		2,884,564.78	
	411119			221,280.89	
	411131				
	411151	.		133,943.74	

		..			
2	412	()	19,248,000.00	6,359,448.77	12,888,551.23
	412111			3,908,041.18	
	412211			2,184,950.20	
	412311			266,457.39	
3	414		1,000,000.00	246,916.38	753,083.62
	414111			201,067.78	
	414121	30		45,848.60	
	414314				
	414411				
	414412				
4	415		4,000,000.00	1,340,032.19	2,659,967.81
	415112			1,340,032.19	
	415113				
5	416		1,000.00		1,000.00
	416111				
	416112				

	416119				
6	421		8,216,000.00	4,480,289.42	3,735,710.58
	421121			1,258,808.52	
	421211			67,608.85	
	421224			1,655,575.00	
	421311			22,950.00	

421411	, ,		592,340.19	
421412			109,079.06	
421414			768,657.80	
421419				
421422				
421429				
421512				
421521				
421522				

	421619				
	421911			5,270.00	
	421919				
7	422		3,829,000.00	1,360,790.89	2,468,209.11
	422111	()		478,528.00	
	422121			5,050.00	

422131			120,438.00	
422192				
422199				
422211			72,654.13	

422221	.(, ,)		573,546.39	
422231			100,574.37	
422293				
422299				

	422321				
	422331				
	422392				
	422394				
	422399			10,000.00	
8	423		20,239,000.00	4,025,919.77	16,213,080.23
	423111				
	423121				
	423191				
	423211			138,351.00	
	423221				
	423291			43,807.00	

423311				
423321			99,780.80	
423322				
423391			3,000.00	
423399				
423411				
423413				
423419				
423421			356,160.00	

423422				
423431				
423432			13,860.50	
423439				
423441				
423449			173,593.34	

423522				
423531				
423542				
423599			3,056,614.13	
423621			140,753.00	

	423711				
	423712				
	423911				
9	424		8,205,000.00	4,499,358.48	3,705,641.52
	424112				
	424211			2,634,161.20	
	424221				
	424311				
	424351				
	424611				
	424621				
	424631				

	424911			1,865,197.28	
10	425	()	1,532,000.00	331,437.20	1,200,562.80
	425115				
	425116				
	425119				
	425191				
	425211			37,600.00	
	425219				
	425221				
	425222			140,437.20	
	425223				

	425224				
	425225				
	425227			153,400.00	
	425291	,			
11	426		12,670,000.00	1,667,071.23	11,002,928.77
	426111			2,200.00	
	426122				
	426131				
	426191	O		1,915.00	
	426311			156,591.63	

426411			1,431,800.00	
426412				
426413				
426491			16,968.10	
426621				
426811				
426819			54,829.00	
426822				
426829				

	426911			2,767.50	
	426913				
	426919	.			
12	451		156,000,000.00	65,000,000.00	
	451191			65,000,000.00	
13	454		1,000.00		
14	463	T	3,686,263,000.00	1,513,103,046.07	2,173,159,953.93
	4631		0.00		
	463122	o			
	463141			1,417,419,529.80	

463142			33,809,067.93	
4632		0.00	61,874,448.34	
4632		0.00	190,000.00	
	5		190,000.00	
4632		0.00	9,155,137.60	
			248,599.00	
	”		8,906,538.60	
4632		0.00		
4632		0.00	6,473,974.44	
			371,700.00	
	-			

			311,650.00	
	” ”		187,670.00	
			1,032,433.74	
	-		1,554,551.94	
	” ”		25,500.00	
	’ ’		2,724,978.76	
	” - ”		265,490.00	
4632		0.00	3,301,000.00	
			1,985,000.00	
	’ ’		1,316,000.00	
4632		0.00		

4632		0.00		
4632		0.00	2,115,900.00	
			2,115,900.00	
4632		0.00		
4632		0.00		
4632		0.00		
4632		0.00		

4632		0.00	17,093,739.00	
			2,839,320.00	
			8,497,619.00	
			2,345,000.00	
			3,103,800.00	
	” ”		308,000.00	
4632		0.00		
4632		0.00		
4632		0.00	12,424,040.60	

			2,497,000.00	
			2,169,765.00	
			910,340.60	
			2,697,845.00	
			1,089,090.00	
			3,060,000.00	
4632		0.00	1,410,000.00	
	,	,	1,410,000.00	
4632		0.00	160,250.00	
			160,250.00	

4632		0.00	4,243,775.00	
			2,624,305.00	
			1,619,470.00	
4632		0.00		
4632		0.00		
4632		0.00		
4632	-	0.00		
4632		0.00		

4632		0.00		
4632		0.00	256,860.00	
			256,860.00	
4632		0.00		
4632		0.00		
4632			4,767,771.70	
			216,000.00	
	()		4,151,803.70	
	-		399,968.00	
4632		0.00		
4632		0.00		

	4632		0.00	282,000.00	
		,		282,000.00	
15	465	,	48,000,000.00	18,959,023.00	
	465111	,		508,788.00	
	465211	,		18,450,235.00	
16	472		103,484,000.00	41,629,059.75	61,854,940.25
	472121				
	472311				

472411			33,125,321.90	
472713				
472717				
472718			80,000.00	
472719				
472721			70,000.00	
472811			1,140,000.00	

	472931			7,213,737.85	
17	481		72,000,000.00	18,927,053.53	53,072,946.47
	481131				
	481911				
	481931			10,000,000.00	
	481941			8,927,053.53	
	481942				

	481991				
18	482	'	200,000.00	0.00	200,000.00
	482131				
	482211				
19	483		1,368,000.00	1,365,840.83	1,000.00
	483111			1,365,840.83	
20	512		500,000.00	65,135.00	434,865.00
	512112				
	512211				

	512212			7,020.00	
	512213				
	512221			35,400.00	
	512222				
	512223				
	512231			22,715.00	
	512232				
	512233				
	512241				
	512252				
	512931				
21	515		500,000.00		
	515111				
22	551		38,942,930.00	7,463,578.34	31,479,351.66

551111		0.00		
551111		0.00		
551111				
551111		0.00		
551111		0.00		
551111		0.00		
551111		0.00		
551111		0.00		
551111		0.00		
551111				
551111		0.00		

551111		0.00		
551111				
551111		0.00		
551111		0.00		
551111		0.00		
551111		0.00		
551111				
551111		0.00		
551111				
551111		20,167,050.00	-	
551111	-	20,167,050.00		
551111		18,463,580.00	7,463,578.34	

551111		7,463,580.00	7,463,578.34	
551111		11,000,000.00		
551111		0.00		
551111				
551111		0.00		
551111		0.00		
551111				
551111		0.00		
551111				
551111		0.00		
551111				
551111		0.00		
551111		0.00		

	551111		312,300.00	0.00
	551111		312,300.00	
	551111		0.00	
	551111		0.00	
	551111		0.00	
	551111		0.00	
23	621		35,404,000.00	0.00
	621811		35,404,000.00	

2009. 2011. o
: 41,

: <http://www.dri.rs/revizije-o-reviziji/obavljene-revizije.html>.

XIII

2011. 0									
							()	()	()
			162.699.100						
			143.650.500						

1.	: - 9.110 ; - 64.775 ; - 1.075 ; - 202.010	—	14.782.500 3.865.000 3.300.500 147.000 7.470.000				463142-	14.782.500	01-
2.	: - ; -	—	8.000.000 2.000.000 6.000.000		/	2011. ()	426411 - 421224 -	2.000.000 6.000.000	01-
3.	: - 298.200 ; - 298.200	—	22.362.000 11.862.000 10.500.000				463 142-	22.362.000	01-
4.	, : - () 1.700 ; - 2 200.000 ; - . 1 17.000	—	92.106.000 9.600.000 26.260.000 56.246.000				- 463142-	92.106.000	01-

5.	(, , ,) ” “	—	2.900.000					424911-	2.900.000	01-
6.		· —	2.500.000				- ()	426911-	2.500.000	01-
7.	(, , ,).	· —	1.000.000				-	512221- ; 512222-	1.000.000	01-
			5.958.600							
1.	()	· —	550.000			/	-	424311-	550.000	01-

2.	- - 30) " "(/	3.175.000					424911-	3.175.000	01- / 08-
3.	(,, ")	/	650.000				-	423449-	650.000	01-
4.	- " "	/	386.600				-	463241- 744121-	193.300 193.300	01- 08- (50%)

5.			650.000				2011-2012	423421-	650.000	01-
6.	09-CRIS No 2009-021-638		547.000				-	4249 -	547.000	01-
			13.090.000							
1.	" "	.260 :337- 00-47/09- 02 11.1.2010.	12.500.000				-	463241- 744121-	6.250.000 6.250.000	01- 08- (- 50%)
2.	o	/	590.000					463142-	590.000	01-

; , () ,

101/10).

- ,

21. 2.

2011. (,,

2

							()	()	()
1.	-		1.250.000		7. 1. .1.	1.1- 31.12.2011.	421211- .	1.250.000	01-
2.			20.000		7. 1. .1.	1.1- 31.12.2011.	421311-	20.000	01-
3.			300.000		26. 2	2011- 2012.	426311-	300.000	01-
4.			3.000.000		/	1.1- 31.12.2011.	423911-	3.000.000	01-
5.	.		200.000		26. 2	2011- 2012.	423432-	200.000	01-

6.			200.000		26.	.2	1.1- 31.12.2011.	421521- 421522-	200.000	01-
7.			300.000		26.	.2	1.1- 31.12.2011.	426311-	300.000	01-
8.			315.000		26.	.2	1.1- 31.12.2011.	423311- 423321-	315.000	01-
9.			300.000		26.	.2	1.1- 31.12.2011.	426819-	300.000	01-
10.			250.000		26.	.2	- 2011.	425291-	250.000	01-
11.			4.000.000		7. 1. 9		1.1- 31.12.2011.	421411- 421414-	4.000.000	01-
12.		260 : 091-00- 01/09-01	70.000		26.	.2	2011- 2012.	423291-	70.000	01-

		13.8.2009.								
13.	„WEB HOSTING SERVICE“	260 : 091-00-02/09-02 9.10.2009.	90.000		26. .2			423291-	90.000	01-
14.	/		300.000		26. .2		2011. .	515111-	300.000	01-
15.			317.000		26. .2		1.1-31.12.2011.	423221-	317.000	01-
16.			315.000		26. .2		1.1-31.12.2011.	426311-	315.000	01-
17.	100 - 500		180.000		26. .2		1.1-31.12.2011.	463142-	180.000	01-
18.	-		15.000		26. .2		1.1-31.12.2011.	463142-	15.000	01-

2012. 0

1

						()	()
1.	:					463142-	01-
-	(FAO						
-	400)28.000.000 ;	-					
-	60.000 ;						
-	2.500 ;						
-	200.000						

2.	-	:	-			2012-	426411 - 421224-	01-
3.	-	270.000 ;	-			2012. ()	463 142-	01-
4.	-	() 1.800 ;	-			-	463142-	01-
5.	-	2 240.000 ;	-				424911-	01-
6.	-	1 18.000	-			-	426911-	01-
7.	(,	,			-	512221- 512222- ;	01-

1.	- “ (” 30)	-				424911-	01- / 08-
2.	(,, “)	-			-	423449-	01-
3.	- , , , ,	-			2012- 2013	423421-	01-
4.	- 09-CRIS No 2009-021-638 ,	-			-	4249 -	01-

5.	- 11	-			-	4249 -	01-
----	---------	---	--	--	---	--------	-----

: , (21. 2.) , 2012. („ , 101/11).

2

						()	()
1.	-		7. 1. .1.		1.1- 31.12.2012.	421211 - .	01-
2.			7. 1. .1.		1.1- 31.12.2012.	421311-	01-

4.		
5.		
6.		
7.		
8.		
9.		
10.		
11.		

/		1.1- 31.12.2012.	423599-	01-
26. .2		2011- 2012.	423432-	01-
26. .2		1.1- 31.12.2012.	421521- 421522-	01-
26. .2		1.1- 31.12.2012.	426311-	01-
26. .2		1.1- 31.12.2012.	423311- 423321-	01-
26. .2		1.1- 31.12.2012.	426819-	01-
26. .2		- 2012.	425291-	01-
7. 1. 9		1.1- 31.12.2012.	421411- ,	01-

31.12.2012.

						421414-	
12.		260 : 091-00- 01/09-01 13.8.2009.	26. .2		2011- 2012.	423291-	01-
13.	„WEB HOSTING SERVICE“	260 : 091-00- 02/09-02 9.10.2009.	26. .2			423291-	01-
14.	/		26. .2		2012. .	515111-	01-
15.			26. .2		1.1- 31.12.2012.	423221-	01-
16.			26. .2		1.1- 31.12.2012.	426311-	01-
17.			26. .2		1.1.- 31.12.2012.	425291-	01-

2011. 0

			()	()
I	II	III	IV	V
1		1	398.330,00	470.029,00

A

01.04.-30.06.2011.

I	e					()							
	II	III	IV	V	VI	VII	VIII	IX	X	XI	XII	XIII	XIV
1	1		1	10	- (95)	6.000	4.717	5.567	09.05.2011.	. , - , , 1	20084693	1	2
2	3	23 1. 1	3	21	” “ ” “	12.500	12.500	12.500	23.05.2011.	, -	09162291	1	1

					266,71 2,								
						18.500	17.217	18.067					

01.04.2011 - 30.06.2011

			()	()
I	II	III	IV	V
1		2	2.899	3.421
2		4	1.614	1.825
		6	4.513	5.246

A

01.07. - 30.09.2011.

I	e				()			X	XI	XII	XIII	XIV	
	II	III	IV	V	VI	VII	VIII						IX
1	1	21	1	08	2	26.260	26.206.	26.206.	15.07.2011.	51	09046429	3	2
2	1	21	1	10	-	21.712	26.660	26.660	13.09.2011.	51	09046429	3	2
						1- 10.856	14.790						
						2- 10.856	11.870						
3	1	21	1	10	O a	7.900	7.520	7.520	09.09.2011.	· ” “ · .20	09055649	5	2
4	4	23 .1	1	10	, 2011/2012	55.800	49.750	49.750	09.09.2011.	” 24.	“ , 20188596	3	2

		1			2011/2012								
						111672	110136	110136					

01.07.2011 - 30.09.2011

			()	()
I	II	III	IV	V
1				
2				

A

01.10. - 31.12.2011.

	e					()								
I	II	III	IV	V	VI	VII	VIII	IX	X	XI	XII	XIII	XIV	

XIV

,
 ,
 2010. K M , 05 : 42-7926/2010 4.11.2010. ,
 - De minimis ,
 2011. .

XV

,
 („ ”,
 62/06, 63/06 – , 115/2006 101/07,) ,
 1. 2007.

13

I V,

VI XIII.

	1	2	3	4	5	6	7	8
I	9,00							
II	8,00							
III	7,11							
IV	6,32							
V	5,62							
VI	3,96	4,15	4,36	4,58	4,81	5,05	5,30	5,57
VII	3,16	3,32	3,49	3,66	3,85	4,04	4,24	4,45
VIII	2,53	2,66	2,79	2,93	3,08	3,23	3,39	3,56
IX	2,03	2,13	2,23	2,34	2,46	2,58	2,71	2,85
X	1,62	1,70	1,79	1,88	1,97	2,07	2,17	2,28
XI	1,35	1,42	1,49	1,56	1,64	1,72	1,81	1,90
XII	1,13	1,18	1,24	1,30	1,37	1,44	1,51	1,58
XIII	1,00	1,05	1,10	1,16	1,22	1,28	1,34	1,41

I	2,53
II	2,03
III	1,49
IV	1,06
V	0,88
VI	0,75

2009. („
 ”, 120/08, 31/09 111/09) 16.049,00
 2010 („
 ”, 107/09) 16.049

1. e :

	93.600 .
	116.400 .

http://www.acas.rs/sr_cir/aktuelnosti/114.html.

2. :

-	1.	8.
---	----	----

	64.825 .	91.181 .
	51.729 .	72.846 .
	41.416 .	58.277 .
	33.231 .	46.654 .
	31.103 .	43.708 .
	27.011 .	37.978 .
	25.374 .	35.687 .
	22.918 .	32.249 .

XVI

, 22-26.

2011.

- | | |
|-----|---|
| 1. | 1 |
| 2. | 1 |
| 3. | 1 |
| 4. | 1 |
| 5. | 1 |
| 6. | 1 |
| 7. | 1 |
| 8. | 1 |
| 9. | 1 |
| 10. | 1 |
| 11. | 1 |
| 12. | 1 |
| 13. | 1 |
| 14. | 1 |
| 15. | 1 |
| 16. | 1 |
| 17. | 1 |
| 18. | 1 |
| 19. | 1 |
| 20. | 1 |
| 21. | 1 |
| 22. | 1 |
| 23. | 1 |
| 24. | 1 |
| 25. | 1 |
| 26. | 1 |
| 27. | 1 |
| 28. | 1 |
| 29. | 1 |
| 30. | 1 |

31.	1
32.	1
33.	1
34.	1
35.	1
36.	1
37.	1
38.	1
39.	1
40.	1
41.	1
42.	1
43.	1
44.	1
45.	1
46.	1
47.	1
48.	1
49.	1
50.	1
51.	1
52.	1
53.	1
54.	1
55.	1
56.	1
57.	1
58.	1
59.	1
60.	1
61.	1
62.	1
63.	1
64.	1
65.	1
66.	1
67.	1
68.	1
69.	1
70.	1
71.	1
72.	1
73.	1
74.	1
75.	1
76.	1
77.	1
78.	1
79.	1
80.	1
81.	1
82.	1
83.	1

84.		1
85.		1
86.		1
87.		1
88.		1
89.		1
90.		1
91.		1
92.		1
93.		1
94.		1
95.		1
96.		1
97.		1
98.		1
99.		1
100.		1
101.		1
102.		1
103.		1
104.		1
105.		1
106.		1
107.		1
108.		1
109.		1
110.		1
111.		1
112.		1
113.		1
114.		1
115.		1
116.		1
117.		1
118.		1
119.		1
120.		1
121.		1
122.	2010	1
123.	2010	1
124.	188	1
125.	188	1
126.	188	1
127.	188	1
128.	188	1
129.	188	1
130.	188	1
131.	188	1
132.	188	1
133.	188	1
134.	188	1
135.	168	1
136.	168	1

137.		168	1
138.		168	1
139.		126	1
140.		126	1
141.		126	1
142.		126	1
143.		126	1
144.		126	1
145.		126	1
146.		126	1
147.		126	1
148.		126	1
149.		126	1
150.		126	1
151.		126	1
152.		126	1
153.		88	1
154.		88	1
155.		88	1
156.			1
157.			1
158.			1
159.			1
160.			1
161.			1
162.	2200		1
162.	2200		1
163.	2200		1
164.	2200		1
165.			1
166.		9086	1
167.		9086	1
168.		9086	1
169.			1
170.			1
171.			1
172.			1
173.			1
174.			1
175.			1
176.			1
177.			1
178.			1
179.			1
180.			1
181.			1
182.			1
183.			1
184.			1
185.	.100 200		1
186.	.100 200		1
187.			1
188.			1

189.		1
190.		1
191.		1
192.		1
193.	- 7030	1
194.	- 7030	1
195.	- 7030	1
196.	- 205091	1
197.	- 205091	1
198.	- 205091	1
199.	- 205091	1
200.	- 205091	1
201.	- 205091	1
202.	- 205091	1
203.	- 205091	1
204.	- 205091	1
205.	- 205091	1
206.	- 2373	1
207.	- 2373	1
208.	POWER NACIONAL 64 SERVER	1
209.	POWER NACIONAL 64 SERVER	1
210.	POWER NACIONAL 64 SERVER	1
211.		1
212.	- 2373	1
213.		1
214.	15*	1
215.	15*	1
216.	67	1
217.	4400	1
218.	1200	1
219.	1200	1
220.	1200	1
221.	1200	1
222.	1200	1
223.	1200	1
224.	1200	1
225.	1200	1
226.	1200	1
227.	1200	1
228.	1200	1
229.	1200	1
230.	1200	1
231.	1200	1
232.	80	1
233.	1200	1
234.	1200	1
235.	2200	1
236.		1
237.		1
238.	-5	1
239.	333	1
240.	333	1
241.	333	1

242.	333	1
243.	333	1
244.	333	1
245.	333	1
246.	333	1
247.	333	1
248.	333	1
249.	333	1
250.	333	1
251.	333	1
252.	333	1
253.	333	1
254.	333	1
255.	333	1
256.	333	1
257.	333	1
258.	333	1
259.	333	1
260.	333	1
261.	333	1
262.	333	1
263.	333	1
264.	333	1
265.	333	1
266.	333	1
267.	333	1
268.	333	1
269.	333	1
270.		1
271.	140/120	1
272.		1
273.		1
274.		1
275.		1
276.		1
277.		1
278.		1
279.		1
280.		1
281.		1
282.		1
283.		1
284.		1
285.		1
286.	9	1
287.	9	1
288.	9	1
289.		1
290.		1
291.		1
292.		1
293.		1
294.		1

295.					1
296.					1
297.					1
298.					1
299.					1
300.					1
301.					1
302.	140				1
303.	140				1
304.	BOSH-	1200			1
305.	600	500			1
306.	600	500			1
307.					1
308.					1
309.					1
310.					1
311.					1
312.					1
313.	-	35			1
314.					1
315.					1
316.					1
317.					1
318.					1
319.					1
320.					1
321.	850	4	IX		1
322.	Ericson	3211			1
323.	Ericson	3211			1
324.	ASUS	A7VB-R008			1
325.		12			1
326.					1
327.					1
328.		320	12		1
329.	3		330	240	1
330.		330		240	1
331.	104				1
332.	130				1

1.	120 80	1	
2.	120 80	1	
3.	120 80	1	
4.	120 80	1	
5.	120 80	1	
6.	120 80	1	
7.	120 80	1	
8.	120 80	1	

9.	120 80	1	
10.	120 80	1	
11.	120 80	1	
12.	120 80	1	
13.	120 80	1	
14.	120 80	1	
15.	120 80	1	
16.	120 80	1	
17.	120 80	1	
18.	120 80	1	
19.	120 80	1	
20.	120 80	1	
21.	120 80	1	
22.	120 80	1	
23.	120 80	1	
24.	120 80	1	
25.	120 80	1	
26.	120 80	1	
27.	120 80	1	
28.	120 80	1	
29.	120 80	1	
30.	120 80	1	
31.	120 80	1	
32.	120 80	1	
33.	120 80	1	
34.	120 80	1	
35.	120 80	1	
36.	120 80	1	
37.	120 80	1	
38.	120 80	1	
39.	120 80	1	
40.	120 80	1	
41.	120 80	1	
42.	120 80	1	
43.	120 80	1	
44.	120 80	1	
45.	120 80	1	
46.	120 80	1	
47.	120 80	1	
48.	120 80	1	
49.	120 80	1	
50.	120 80	1	
51.	120 80	1	
52.	120 80	1	
53.	120 80	1	
54.	120 80	1	
55.	120 80	1	
56.	120 80	1	
57.	1/3	1	
58.	1/3	1	
59.	1/3	1	

60.	1/3	1	
61.	1/3	1	
62.	1/3	1	
63.	1/3	1	
64.	1/3	1	
65.	1/3	1	
66.	1/3	1	
67.	1/3	1	
68.	1/3	1	
69.	1/3	1	
70.	1/3	1	
71.	1/3	1	
72.	1/3	1	
73.	1/3	1	
74.	1/3	1	
75.	1/3	1	
76.	1/3	1	
77.	1/3	1	
78.	1/3	1	
79.	1/3	1	
80.	1/3	1	
81.	1/3	1	
82.	1/3	1	
83.	1/3	1	
84.	1/3	1	
85.	1/3	1	
86.	1/3	1	
87.	1/3	1	
88.	1/3	1	
89.	1/3	1	
90.	1/3	1	
91.	1/3	1	
92.	HP DC 7800 1501080	1	
93.	HP DC 7800 1501080	1	
94.	HP DC 7800 1501080	1	
95.	HP DC 7800 1501080	1	
96.	HP CX 7400 1103080	1	
97.	HP CX 7400 1103080	1	
98.	HP CX 7400 1103080	1	
99.	HP CX 7400 1103080	1	
100.	HP CX 7400 1103080	1	
101.	HP CX 7400 1103080	1	
102.	HP CX 7400 1103080	1	
103.	HP DX 2250 MT AMD AX2-42 2.2GHZ 1GB 2500 GB DVDR	1	
104.	HP DX 2250 MT AMD AX2-42 2.2GHZ 1GB 2500 GB DVDR	1	
105.	HP DX 2250 MT AMD AX2-42 2.2GHZ 1GB 2500 GB DVDR	1	
106.	HP DX 2250 MT AMD AX2-42 2.2GHZ 1GB 2500 GB DVDR	1	
107.	HP DX 2250 MT AMD AX2-42	1	

	2.2GHZ 1GB 2500 GB DVDR		
108.	ACE 19 WIDE AL 1916WDS 5NN SILVER	1	
109.	ACE 19 WIDE AL 1916WDS 5NN SILVER	1	
110.	ACE 19 WIDE AL 1916WDS 5NN SILVER	1	
111.	ACE 19 WIDE AL 1916WDS 5NN SILVER	1	
112.	ACE 19 WIDE AL 1916WDS 5NN SILVER	1	
113.	ACE 19 WIDE AL 1916WDS 5NN SILVER	1	
114.	VIVAX COOL ACP-12CH35GET	1	
115.	VIVAX COOL ACP-09CH25AEM	1	
116.	VIVAX COOL ACP-09CH25AEM	1	
117.	VIVAX COOL ACP-09CH25AEM	1	
118.	VIVAX COOL ACP-09CH25AEM	1	
119.	VIVAX COOL ACP-09CH25AEM	1	
120.	VIVAX COOL ACP-09CH25AEM	1	
121.	VIVAX COOL ACP-09CH25AEM	1	
122.	VIVAX COOL ACP-09CH25AEM	1	
123.	VIVAX COOL ACP-09CH25AEM	1	
124.	VIVAX COOL ACP-09CH25AEM	1	
125.	VIVAX COOL ACP-09CH25AEM	1	
126.	VIVAX COOL ACP-09CH25AEM	1	
127.	VIVAX COOL ACP-09CH25AEM	1	
128.	VIVAX COOL ACP-09CH25AEM	1	
129.	VIVAX COOL ACP-09CH25AEM	1	
130.	VIVAX COOL ACP-09CH25AEM	1	
131.	VIVAX COOL ACP-09CH25AEM	1	
132.	VIVAX COOL ACP-09CH25AEM	1	
133.	VIVAX COOL ACP-09CH25AEM	1	
134.	VIVAX COOL ACP-09CH25AEM	1	
135.	VIVAX COOL UREDJAJ ACP-09PT25GN	1	
136.	VIVAX COOL UREDJAJ ACP-09PT25GN	1	
137.	VIVAX COOL UREDJAJ ACP-09PT25GN	1	
138.	VIVAX COOL UREDJAJ ACP-09PT25GN	1	
139.	VIVAX COOL UREDJAJ ACP-09PT25GN	1	
140.	VIVAX COOL UREDJAJ ACP-09PT25GN	1	
141.	VIVAX COOL UREDJAJ ACP-09PT25GN	1	
142.	VIVAX COOL UREDJAJ ACP-09PT25GN	1	
143.	VIVAX COOL UREDJAJ ACP-09PT25GN	1	
144.	VIVAX COOL UREDJAJ ACP-09PT25GN	1	
145.	VIVAX COOL UREDJAJ ACP-09PT25GN	1	
146.	TRICOM 1290 12ELFEUR	1	
147.	TRICOM 1290 12ELFEUR	1	

148.	TRICOM 1290 12ELFEUR	1	
149.	TRICOM 1290 12ELFEUR	1	
150.	TRICOM 1290 12ELFEUR	1	
151.	TRICOM 1290 12ELFEUR	1	
152.	TRICOM 1290 12ELFEUR	1	
153.	200	1	
154.	200	1	
155.		1	
156.	D5222XLI	1	
157.	2.5KW	1	
158.	2.5KW	1	
159.	2.5KW	1	
160.	2.5KW	1	
161.	2.5KW	1	
162.	2.5KW	1	
163.	2.5KW	1	
164.	2.5KW	1	
165.	100% PP ARENA	510	2
166.		105	2
167.		3	2

1.	HP 3050	1	
2.	a HP 3050	1	
3.	P-45C FELLOWES	1	
4.	P-45C FELLOWES	1	
5.	P-45C FELLOWES	1	
6.	P-45C FELLOWES	1	
7.	P-45C FELLOWES	1	
8.	P-45C FELLOWES	1	
9.	P-45C FELLOWES	1	
10.	P-45C FELLOWES	1	
11.	P-45C FELLOWES	1	
12.	PANASONIK KX-T2375	1	
13.	PANASONIK KX-T2375	1	
14.	PANASONIK KX-T2375	1	
15.	PANASONIK KX-T2375	1	
16.	PANASONIK KX-T2375	1	
17.	PANASONIK KX-T2375	1	
18.	PANASONIK KX-T2375	1	
19.	PANASONIK KX-T2375	1	
20.	PANASONIK KX-T2375	1	
21.	PANASONIK KX-T2375	1	
22.	PANASONIK KX-T2375	1	
23.	PANASONIK KX-T2375	1	
24.	PANASONIK KX-T2375	1	
25.	PANASONIK KX-T2375	1	
26.	PANASONIK KX-T2375	1	
27.	PANASONIK KX-T2375	1	

28.	PANASONIK KX-T2375	1	
29.	PANASONIK KX-T2375	1	
30.	PANASONIK KX-T2375	1	
31.	PANASONIK KX-T2375	1	
32.	PANASONIK KX-TG 1100	1	
33.	PANASONIK KX-TG 1100	1	
34.	PANASONIK KX-T 7730	1	
35.	PANASONIK KX-T 7730	1	
36.	PANASONIK KX-T 7730	1	
37.	PANASONIK KX-T 7730	1	
38.	PANASONIK KX-TG 1110	1	
39.	HP 3050	1	
40.	HP 3050	1	

1.		1	
2.	BETI	1	
3.		850	2
4.		200	2
5.	YORK PROMO 12000 BTU	1	
6.	YORK PROMO 12000 BTU	1	
7.	YORK PROMO 12000 BTU	1	
8.	YORK PROMO 12000 BTU	1	
9.	YORK PROMO 12000 BTU	1	
10.	YORK PROMO 12000 BTU	1	
11.	YORK PROMO 12000 BTU	1	
12.	YORK PROMO 12000 BTU	1	
13.	YORK PROMO 12000 BTU	1	
14.	YORK PROMO 12000 BTU	1	
15.	YORK PROMO 12000 BTU	1	
16.	YORK PROMO 12000 BTU	1	
17.	YORK PROMO 9000 BTU	1	
18.	YORK PROMO 9000 BTU	1	
19.	YORK PROMO 9000 BTU	1	
20.	YORK PROMO 9000 BTU	1	
21.	YORK PROMO 9000 BTU	1	
22.	YORK PROMO 9000 BTU	1	
23.	YORK PROMO 9000 BTU	1	
24.	YORK PROMO 9000 BTU	1	
25.	YORK PROMO 9000 BTU	1	
26.	YORK PROMO 9000 BTU	1	
27.	YORK PROMO 9000 BTU	1	
28.	YORK PROMO 9000 BTU	1	
29.	YORK PROMO 9000 BTU	1	
30.	YORK PROMO 9000 BTU	1	
31.	YORK PROMO 9000 BTU	1	
32.	YORK PROMO 9000 BTU	1	
33.	YORK PROMO 9000 BTU	1	

34.	HP 15.4	1	
35.	HP 12.1	1	
36.	HP 12.1	1	
37.	HP 17	1	
38.	HP DX2300 0609070	1	
39.	HP DX2300 0609070	1	
40.	HP DX2300 0609070	1	
41.	HP DX2300 0609070	1	
42.	HP DX2300 0609070	1	
43.	HP DX2300 0609070	1	
44.	HP DX2300 0609070	1	
45.	HP DX2300 0609070	1	
46.	HP DX2300 0609070	1	
47.	HP DX2300 0609070	1	
48.	HP DX2300 0609070	1	
49.	HP DX2300 0609070	1	
50.	HP DX2300 0609070	1	
51.	HP DX2300 0609070	1	
52.	HP 1022	1	
53.	HP 1022	1	
54.	HP 1022	1	
55.	HP 1022	1	
56.	HP 1022	1	
57.	HP 1022	1	
58.	HP 1022	1	
59.	HP 1022	1	
60.	1022	1	
61.	1022	1	
62.	1022	1	
63.	1022	1	
64.	1022	1	
65.	1022	1	
66.	1022	1	
67.	1022	1	
68.	1022	1	
69.	1022	1	
70.	2015	1	
71.	300 600 Scanexpress	1	
72.	2400	1	
73.	1018	1	
74.	1018	1	
75.	1018	1	
76.	1018	1	

1.	1
2.	1
3.	1

4.	090/ +	1
5.	" / "	1
6.	080	1
7.	BOSS	1
8.	BOSS	1
9.	BOSS	1

1.	VISC 160/CA	1
2.	VISC 160/CA	1
3.	VIRA090/CA+ COG SOFI/A	1
4.	VIRA090/CA+ COG SOFI/A	1
5.	VISC080/CA	1
6.	VIC 003/CA	1
7.	VIC 003/CA	1
8.	ROYAL V	1
9.	VISC080	1
10.	BOSS	1
11.	BOSS	1

1.	VISC060/CA	1
2.	VISC060/CA	1
3.	CONGSOFI/A+ COG SOFT/A	1
4.	CONGSOFI/A+ COG SOFT/A	1
5.	VISC080/CA	1
6.		1

	VISC080/CA		
7.	VIC 003/CA		1
8.		VIKTORIJA/L	1
9.		VIKTORIJA/L	1
10.	VISC 080		1
11.		BOSS	1
12.		BOSS	1
13.		BOSS	1
14.		VIC 003/CA	1

1.	LSM 18550		1
2.			1
3.	LSM		1

1.	VISC160/CA		1
2.		+	1
3.		VIC 003/CA	1
4.		VOLTPROKA/L	1
5.			1
6.	V-390		1
7.	V-390		1
8.	V-390		1
9.	V-390		1

1.			1
2.		+	1
3.			1
4.			1
5.			1

6.			1
7.			1
8.			1

1.		VISC 160/CA	1
2.	+		1
3.	VISC 080/CA		1
4.	VICA 003/CA		1
5.		ROZAL V	1
6.	VISC/080		1
7.			1
8.		V-3090	1

1.		FISSI80S/NYAA	1
2.		FISSI80S/NYAA	1
3.	TIME		1
4.	TIME		1
5.			1
6.			1
7.		COM 208	1
8.			1
9.			1
10.			1
11.			1
12.			1
13.			1
14.			1
15.			1
16.			1

1.			1
2.	VISC160/CA		1
3.		VIRA090/CA	1
4.			1

VIRA090/CA+

5.		1
6.		1
7.		1
8.	VIKTORIJA	1
9.	VIKTORIJA	1
10.		1
11.		1
12.		1
13.		1
14.		1

1.		1
2.		1
3.	+	1
4.	+	1
5.		1
6.		1
7.		1
8.		1
9.		1
10.		1
11.		1
12.		1
13.		1

1.		1
2.		1
3.		1
4.		1
5.	BOSS	1
6.	BOSS	1

1.	GALAKSIJA	1
1.	X TIME WORKE	1
2.		1
3.	VIKTORIJA/L	1
4.	VIKTORIJA/L	1
5.	VIKTORIJA/L	1
6.	VIKTORIJA/L	1
7.	VIKTORIJA/L	1
8.	VIKTORIJA/L	1

: 2011.

XVII

, :

- , 22-26;

- , 5. - 517,

:011/301-4406

- , 36 -

- , ;

- - ;

XVIII

, :

- ;

- ;

- ;

- ;

- ;

- ;

- ;

- ;

- ;

- ;

- ;

50,00
10. 1.
15
2
011/311-2215 011/311-7363, kabinet@kim.gov.rs.
08.30 16.30
2.

1.

15. 1.
(„ „ 120/04), *:;

; ; ;
:**

*** _____
:

(_____)

1. /
- 2.

3.

22-26

(.....
)
 , , ,)

(.....)
 ()

.....

(, , / -
 / -

. O

,

, / / . 22. . 1.

.....
 /

.....,

.....

.....201...

.....
.....

- : (, ,),
 , , .
- , , .
 -

4.

/ () /

22-26

22.

:

.....
.....

()

:/
()

..... , / -
/ :

.....
.....
.....
.....

(/)

/ , / .
:

.....
/

.....,

.....

.....201...

.....